

sosednji objekt – VEČNAMENSKA ŠPORTNA DVORANA DOBOVA

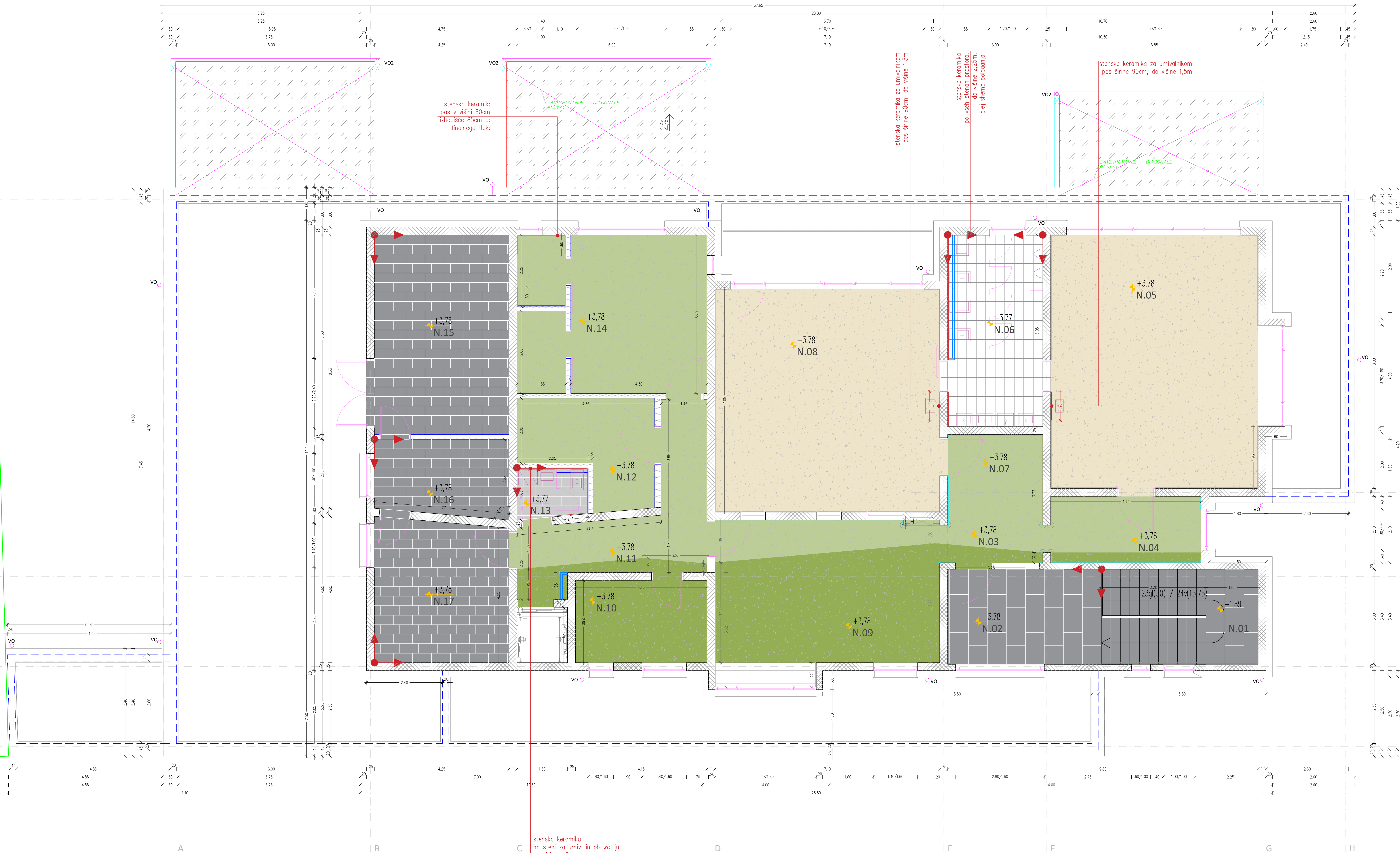

- TLAK
- KERAMIKA na vходу, servisni prostori, RAZRED PROTIZDORSNOSTI R9 60/30cm
 - KERAMIKA sanitarije zap., RAZRED PROTIZDORSNOSTI R10 60/120cm
 - KERAMIKA sanitarije igralnic, RAZRED PROTIZDORSNOSTI R10 OP. KONČNO BARVNO ŠHEMO GLEJ V POSAMEZNIH RISSBAH! 30/30cm
 - PVC
 - IZHODIŠČE POLAGANJA KERAMIKE
 - OPOMBA: TIP FINALNEGA TLAKA JE DOLOČEN V LEGENDI PROSTOROV

- OBDELAVE STEN
- OPLESK – PAROPREPUSTNA FINALNA BARVA (matirano izvedbo) v višini 1,2m od tal (prostori igralnic in garderob)
 - OPLESK
 - barve sten so izbrane iz barve karte "las žamla"
 - E-(-) strga
 - E-(-)2) stenski tona
 - E-(-)3) stenski priložni tona
 - svo N(2): barve stene projektant določi naknadno
 - ves barve sten določijo postril arhitekt na licu mesta
 - STENSKA KERAMIKA (višina obloge za pos. prostore je določena v risbah)
 - KOTNI ZAOBLJENI PROFIL (vsi vogali v prostorih za otroke v višini do 1,2m)
 - OBLAGA STEN IN VOGALOV ŠPORTNE IGRALNICE v višini 1,2m od tal

neto notranje površine			
N.01	STOPNIŠČE	KERAMIKA	12,90
N.02	STOPNIŠČA HODNIK	KERAMIKA	12,60
N.03	KOMUNIKACIJE	PVC	4,90
N.04	GADETERBA 3-6 (1 ODELEK)	PVC	11,40
N.05	IGRALNICA 3-6	PVC	54,50
N.06	SANITARIE 3-6 (SKUPNE ZA 2 IGRALNICE)	KERAMIKA	16,15
N.07	GADETERBA 3-6 (1 ODELEK)	PVC	8,54
N.08	IGRALNICA 3-6	PVC	50,05
N.09	DODATNI PROSTOR ZA DEJAVNOSTI OTROK	PVC	34,05
N.10	VODJA VRTICA	PVC	10,80
N.11	KOMUNIKACIJE	PVC	16,60
N.12	KABINET ZA VZGOJNA SREDSTVA IN PRIPOMOČKE	PVC	12,00
N.13	SANITARIE ZAPOSLENI	KERAMIKA	3,50
N.14	ZBORNICA, ČAJNA KUHINJA, ARHIV	PVC	29,30
N.15	PROSTOR ZA KLIMAT	KERAMIKA	26,80
N.16	ELEKTRO PROSTOR	KERAMIKA	10,00
N.17	PROSTOR ZA OGREVALNI SISTEM	KERAMIKA	18,80
SKUPAJ			334,95 m ²

VRTEC NAJDIHOJCA, DOBOVA

- ARMIRAN BETON
- OPEČNA POZIDAVA BLOK DEB. 29 cm / 19 cm
- POROBETON

IZVAJALEC MORA MERE PREVERITI NA LICU MESTA

±0.00 = kota finalnega tlaka v pritiščju novogradnje = 150,45 absolutno

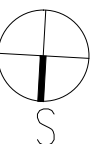

TLORIS NADSTROPJA - SHEMA TLAKOV IN STEN M 1:50

region POSREDOVANJE V PROMETU NEPOKRETNOSTI 8250 BREŽICE, Cesta prvih borcev 11, 5100 DOBOVA Tel: 07 49 80 844, Fax: 07 49 64 590				
Direktor: Mag. Vojko Blah, univ.dipl.inž.grah.				
Objekt: VRTEC NAJDIHOJCA, DOBOVA				
Investitor: Občina Brežice, Cesta prvih borcev 16, Brežice				
Vrsta projekta: PZI Vrsta načrta: Načrt s področja arhitekture				
Vsebinska risba: TLORIS NADSTROPJA – SHEMA TLAKOV IN STEN				
Ident. št. OP:ZPS 150/ Odgovorni projektant: Mojca Hlastan, univ.dipl.inž.arh.				
Sodelavci:				
Datum: Merilo: Št. projekta: Št. načrta: Št. risbe:				
feb. 2020 1:50 3249/A-19 3249/A-19 20				
Zap. št.:	Sprememba/dopolnitev:	Odgovorna oseba:	Datum:	